



Comitato Toscana

ASSOCIAZIONE SPORTIVA DILETTANTISTICA

LE VIGNE DEI GUELFIS

Organizza in collaborazione con

COUNTRY CLUB BOCCADARNO

e



Comitato Regionale Fise Toscana

Università di Pisa

Ente parco Migliarino San Rossore Massaciuccoli

Patrocinata dal Comune di Pisa

DOMENICA 30 APRILE 2023

La II Tappa del Campionato Regionale Endurance Toscano

Presso il Country club Boccadarno - Marina di Pisa (PI)

Cat. CEN B

Cat. CEN A

Cat. Debuttanti

Cat. CEN A Under14

Cat. Debuttanti Under14

PROGRAMMA

Sabato 29 Aprile 2023

- Ore 12:00 inizio scuderizzazione
- Ore 15:30 apertura Segreteria
- Ore 17:00 visite preliminari (a discrezione del comitato)
- Ore 18:30 Briefing

Domenica 30 Aprile 2023

- ore 6:30 apertura segreteria
- ore 7:00 inizio visite veterinarie
- ore 8:00 partenza in frotta della Categoria CEN B
- ore 8:30 partenza Categoria CEN A
a seguire Partenza CEN A Under14 Debuttanti e Debuttanti Under14
- ore 16:30 Premiazioni

N.B. Il programma potrebbe subire variazioni a discrezione del C.O. con preventiva comunicazione

Categorie		Iscrizioni	
CEN B	km 81	CEN B	€ 80,00
CEN A	km 40	CEN A	€ 70,00
Debuttanti	km 20	Debuttanti	€ 50,00
CEN A Under14	km 40	CEN A Under14	€ 60,00
Debuttanti Under14	km 20	Debuttanti Under14	€ 50,00

MONTEPREMI

Montepremi categorie

- 1° Coppa + premio
- 2° Coppa + premio
- 3° Coppa + premio
- Fino al 10 con coccarda
- B.C.: targa + premio

Uno tra i classificati avrà il privilegio di vincere, tramite sorteggio, una delle prime monte dello Stallone **Vento dei Canali** (Kadet x Ghelza by Veinard).



I BOX saranno a disposizione presso il Country Club Boccadarno, avranno un costo di 80 € comprensivo di prima lettiera in paglia se in truciolo da comunicare in fase di prenotazione con la scheda allegata. Sarà possibile acquistare fieno e truciolo in sede di gara.

Fieno	Euro 12,00
Paglia	Euro 8,00
Truciolo	Euro 12,00

La prenotazione dei BOX dovrà essere effettuata entro il 24/04/2023 inviando l'apposita scheda alla seguente E-mail. asdvignedeiguelfi@gmail.com

Contatti:

Katia	3475848816
Barbara	3355996130

Per motivi di sicurezza non sarà possibile allestire paddocks durante la notte ma sarà consentito nell'area adibita per il giorno della gara.

Cod. Stalla IT026PI046

ISCRIZIONI

Le iscrizioni dovranno essere effettuate tramite il sito www.enduranceonline.it entro e non oltre il 27 Aprile 2023.

Presidente di giuria:	Trucchi Gianroberto
Giudici:	Pulinas Daniele
Delegato Tecnico:	Marliani Lucia
Presidente Commissione Veterinaria:	Dott. Spinelli Massimo
Veterinari:	Dott. Becuzzi Enrico Dott. Cerocchi Alessandro
Segreteria:	Erica



Maniscalco:	Porciani Carlo	3392526456
Servizio Medico e Ambulanza:	CRI	

NUMERI UTILI:

Organizzazione	Barbara Mini	3355996130
	Katia Carnevale	3475848816
Percorso	Katia Carnevale	3475848816
Scuderizzazione	Barbara Mini	3355996130
	Katia Carnevale	3475848816
Segreteria di Gara	Erica	3386790283

PERCORSO

Il percorso si svolgerà su un anello di 27 km per la categoria CEN B e un anello di 20 km per tutte le altre categorie.

La partenza e l'arrivo sono previsti presso il Country Club Boccadarno. Sono presenti tre attraversamenti stradali che saranno presidiati da personale incaricato dal Comitato Organizzatore. Il tracciato è completamente pianeggiante e si snoda all'interno della pineta e strade interpoderali con lunghi tratti del percorso in ombra, l'asfalto è presente solo negli attraversamenti.

PERCORSO

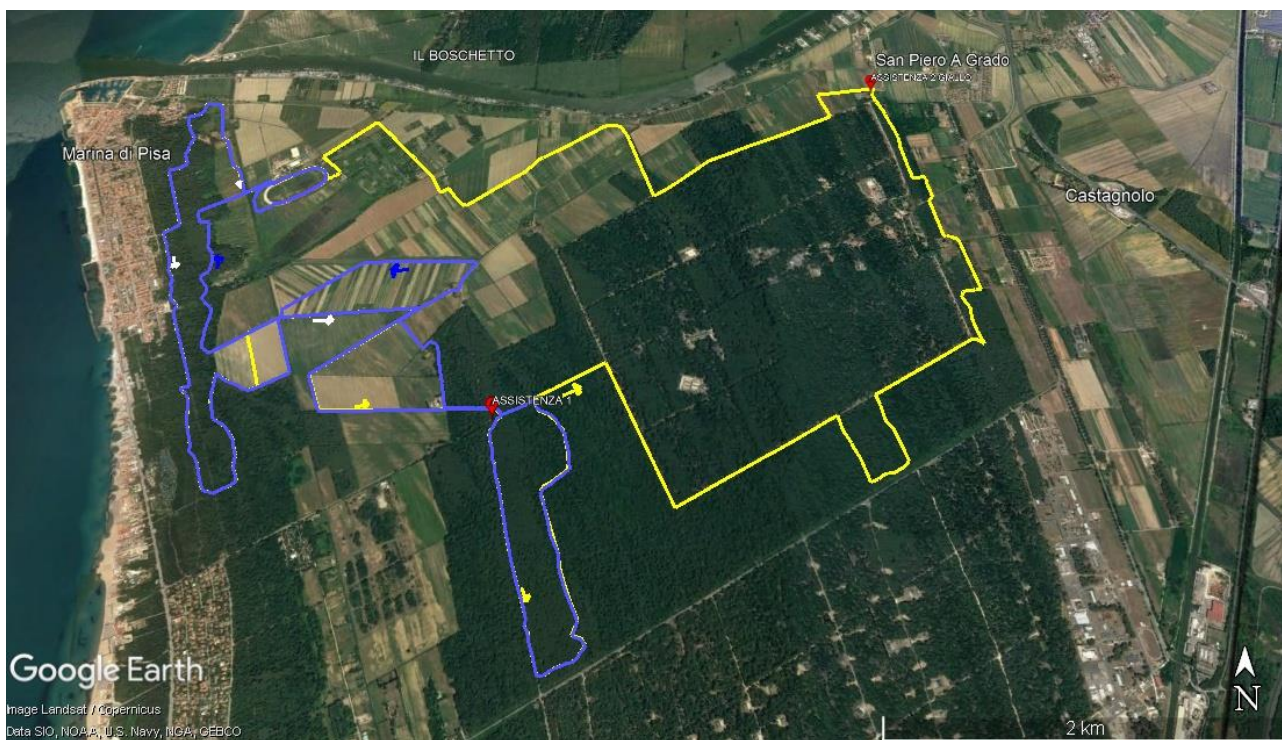

INFORMAZIONI

Tutte le categorie Regionali si svolgeranno secondo il Regolamento delle Gare di Endurance FISE in vigore. Sono Ammessi a partecipare gli atleti e i cavalli in possesso a montare Fise valida per l'anno in corso, iscrizione al repertorio cavalli, in regola con le vaccinazioni e in possesso dei requisiti di età e di

qualifica come da Regolamento Gare di Endurance 2023. Il Comitato Organizzatore, sentito il Presidente di Giuria, si riserva di apportare eventuali modifiche alla presente programmazione, se ciò fosse richiesto da cause di forza maggiore o per un miglior svolgimento della manifestazione. Il C.O. non si assume nessuna responsabilità per eventuali danni, furti o smarrimenti per qualsiasi motivo, a cavalli, cavalieri, personale di scuderia, ai terzi in genere ed a cose sia sul percorso di gara che sull'esterno di esso. Cavalli ed automezzi dovranno essere accompagnati dalla documentazione sanitaria richiesta dalle leggi vigenti.

I trattamenti veterinari saranno a carico del responsabile del cavallo, come anche eventuali interventi di mascaia dovranno essere saldati al maniscalco di servizio. Tutti i cavalli ritirati durante la gara, dovranno obbligatoriamente essere presentati con immediatezza in visita al cancello veterinario.

ISCRIZIONI CONSENTITE AI SOLI CAVALLI NON DPA

COME ARRIVARE

COUNTRY CLUB BOCCADARNO

Via Scoglio della Meloria, 55

56128 Pisa PI

43.671161, 10.288921

SI RINGRAZIANO LE AZIENDE PER I PREMI OFFERTI



strutture in legno
arredi per esterni

Tel.0566 265094 - Fax 0566 268963
Via dell'Agricoltura, 501 - Z. Ind.le - 58022 Follonica (Gr)
info@lavivolegno.com - www.vivolegno.com

STRUTTURE CONVENZIONATE

Visto il periodo di stagionalità si consiglia di prenotare prima possibile

Residence
L'Incanto di Boccadarno



Tel. 050.311084 Mail: info@lincantodiboccadarno.it

Altre strutture

Camping Internazionale S.R.L

Villino Ermione

Hotel Riviera Blu

MODULO PRENOTAZIONE BOX

Il costo del box comprende n. 1 truciolo; nel caso si preferisca la lettiera in paglia è obbligatorio indicarlo nel modulo di prenotazione box.

Spedire alla seguente e-mail: asdvignedeiguelfi@gmail.com

whatsapp 3475848816

CEN B
CEN A CEN A Under14
DEBUTTANTI DEBUTTANTI Under14
NOME CAVALIERE
CELLULARE
NOME CAVALLO E SESSO
TEAM
DATA ARRIVO
ORA ARRIVO
TIPO LETTIERA

